

平成29年度事業報告



社会福祉法人・福寿会

目 次

第1章	組織図・職員数	1
第2章	村岡ケアステーション 居宅介護支援事業	2
第3章	特別養護老人ホーム 村岡ホーム事業	4
第4章	村岡ケアステーション ショートステイ事業	9
第5章	村岡ケアステーション デイサービス事業	12
第6章	片瀬しおさい荘 デイサービス事業	15
第7章	村岡在宅介護支援センター事業	18
第8章	藤沢市片瀬地域包括支援センター事業	21
第9章	村岡地区地域ささえあいセンター事業	22
第10章	軽費老人ホーム 村岡ケアハウス事業	24
第11章	保健・衛生	25
第12章	栄養管理・調理	28
第13章	消防・防災	30
第14章	職員研修	31
第15章	苦情処理・事故防止	33
巻末	年間行事	巻末

第2章 村岡ケアステーション 居宅介護支援事業

1

4	144	25	6	169	234	72.2	5	5	25
5	146	25.5	4	171.5	234	73.3	4 (1)	2	27
6	149	25.5	3	174.5	234	74.6	3	6	25
7	147	26.5	7	173.5	234	74.1	12 (2)	5	27
8	148	28.5	7	176.5	234	75.4	6 (4)	10	16
9	157	28.5	12	185.5	234	79.3	14	2	14
10	157	28	9	185	234	79.1	6	5	11
11	162	30	8	192	234	82.1	10 (4)	2	17
12	163	29.5	4	192.5	234	82.3	3	8	17
1	157	27.5	3	184.5	218	84.6	2	3(4)	19
2	167	28	1	195	218	89.4	10 (1)	4	7
3	164	28	1	192	218	88.1	4	3	12
29	1861	330.5	65	2191.5	2760	79.4	79(12)	55(4)	217
28	1881	210.5	36	2091.5	2457	85.1	54(16)	44(14)	295

1/2

()

29	91	9	1	1	0
28	69	0	0	0	0

2

12

	1	2	1	2	3	4	5	
29	33	23	92	36	21	13	4	222
28	22	20	81	29	26	8	6	192

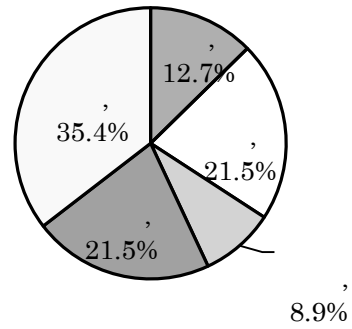
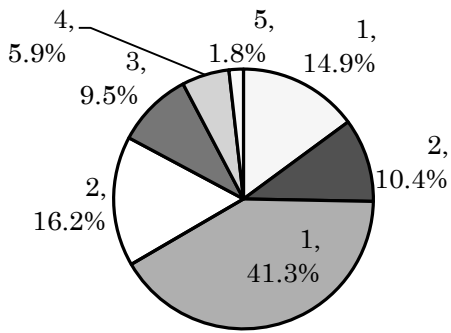

	10	17	7	17	28
	12.7	21.5	8.9	21.5	35.4
					79

4

	21	24	10	55
	1	2	1	4
	22	26	11	59

.....

29	2901	13	289	13
28	2690	9	266	8

1

1

100

.
. .

. .

. .

. .

. .

第3章 特別養護老人ホーム 村岡ホーム事業

97

97.8%

29

						()				29年度 利用率 (%)	28
4	1	8	1	3	0	11	58	1740	1729	99.4	98.3
5	9	57	2	22	0	79	58	1798	1719	95.6	98.5
6	3	43	2	10	0	53	59	1740	1687	97.0	97.4
7	5	31	2	21	0	52	59	1798	1746	97.1	99.7
8	4	51	2	41	0	92	57	1798	1706	94.9	98.2
9	1	9	2	10	0	19	58	1740	1721	98.9	92.1
10	1	15	1	21	0	36	59	1798	1762	98.0	92.4
11	3	40	0	0	0	40	58	1740	1700	97.7	93.2
12	2	31	1	0	0	31	58	1798	1767	98.3	96.0
1	0	0	0	0	0	0	58	1798	1798	100	94.1
2	3	20	0	0	0	20	58	1624	1604	98.8	93.9
3	1	21	3	11	0	32	59	1798	1766	98.2	96.5
29	33	326	16	139	0	465		21170	20705	97.8	
28	67	736	14	135	0	871		21170	20299		95.9

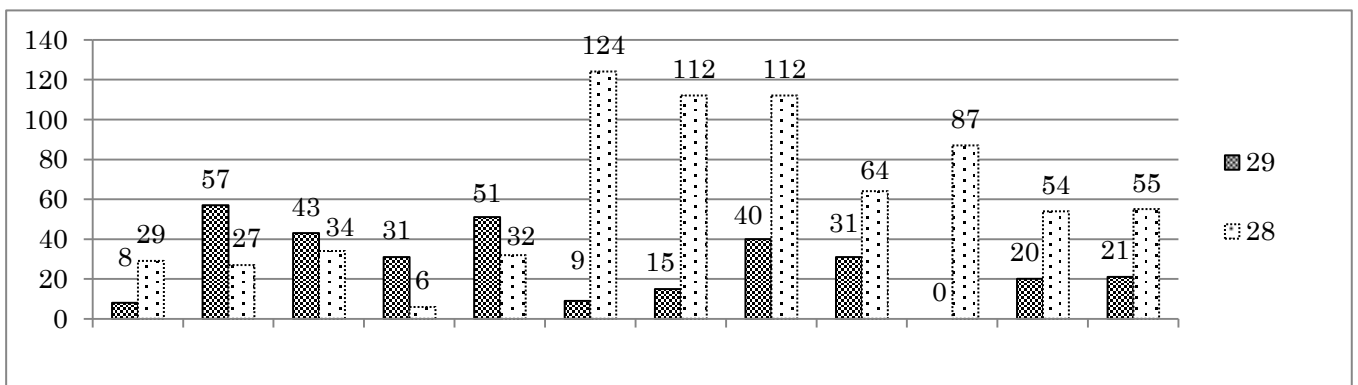

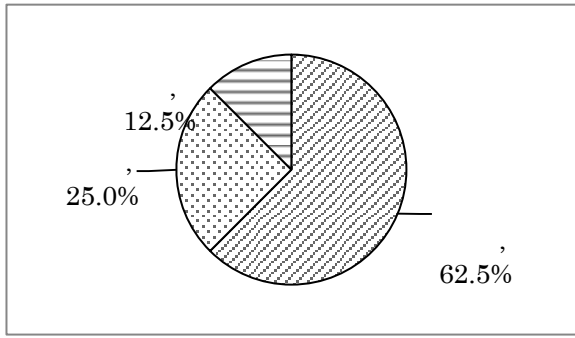

	%
	(
	&
	%

10

2

1

1

2

30 3 31

	1	2	3	4	5	ž						
65	0	0	0	0	0	0	0	0	0	0	0	0
65 69	0	0	0	1	0	1	0	0	1	0	0	1
70 74	0	0	0	0	1	1	0	0	0	1	0	1
75 79	0	0	3	2	0	5	0	1	2	2	0	5
80 84	0	0	3	1	8	12	0	3	3	6	0	12
85 89	0	0	3	2	5	10	1	3	2	4	0	10
90 94	1	0	4	7	5	17	1	4	7	4	1	17
95 99	0	0	2	0	6	8	1	0	4	3	0	8
100	0	0	2	0	0	2	0	1	1	0	0	2
...	1	0	17	13	25	56	3	12	20	20	1	56

3

2

2

30

56

68

100

87.5 28

87.2

4.10 28

4.21

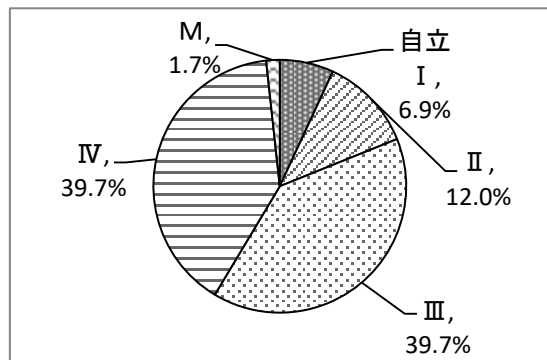
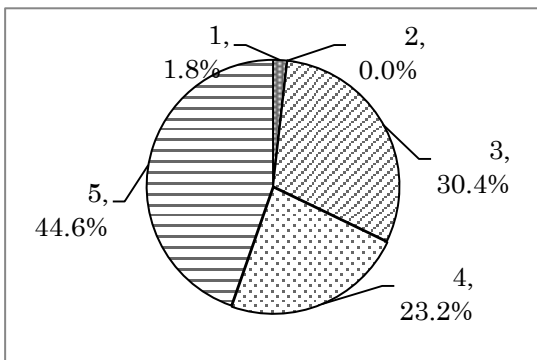

...

...

.

...

...

...

...

.

...

...

... 29

10

... .

3

2		5
6		139

... .

		40

8			500
10		—	700
2			11

	4	5	6	7	8	9	10	11	12	1	2	3	
F	88	100	58	20	106	35	42	64	61	78	72	83	807
F	129	146	117	105	192	158	102	150	125	179	142	137	1682

3

2

1

4	5	6	7	8	9	10	11	12	1	2	3

1	4/2			22 33
2	11/5			20 25
	9/19			20 29
				24 46

・
・・・

・
・・・・・・

7 8 2

2

・
・・・・・・

第4章 ・ 村岡ケアステーション ・ ショートステイ事業

・・

・・

・・

98

7

8

2

83.8

	1	2	1	2	3	4	5					29年度 利用率%	28 (%)
4	0	0	68	96	93	25	25	2	44	360	307	85.3	94.4
5	0	0	53	103	124	31	28	3	46	372	339	91.1	93.5
6	0	0	61	112	124	20	21	3	49	360	338	93.9	94.2
7	0	0	41	81	52	16	8	1	34	372	198	53.2	93.0
8	0	3	39	48	46	16	8	2	23	372	160	43.0	96.0
9	0	3	63	90	93	54	8	3	41	360	311	86.4	100.0
10	5	2	71	97	99	65	14	8	44	372	353	94.9	87.6
11	0	2	52	89	115	80	8	2	42	360	346	96.1	86.9
12	0	11	55	89	79	76	31	6	42	372	341	91.7	92.2
1	0	9	60	113	69	60	38	1	44	372	349	93.8	68.8
2	0	0	53	93	46	74	37	2	38	336	303	90.2	102.4
3	0	0	62	92	76	57	38	5	41	372	325	87.4	87.9
29年度	5	30	678	1103	1016	574	264	38	488	4380	3670	83.8	91.3
&	0	32	783	1173	1445	291	275	37	545	4380	3999	91.3	

7 8

4380 710 3670

38

2

6

10

24

17

()14

7

44.7

6

3

3

14

Fax

		()
		330
		100
		19

	A ()	B ()	(B)÷(A)			
4	11	0(-53)	0	2036	2100	97.0
5	79	0(-33)	0	2058	2170	94.8
6	53	0(-22)	0	2025	2100	96.4
7	52	0(-174)	0	1944	2170	89.6
8	92	0(-212)	0	1866	2170	86.0
9	19	0(-49)	0	2032	2100	96.8
10	36	0(-19)	0	2115	2170	97.5
11	40	0(-14)	0	2046	2100	97.4
12	31	0(-31)	0	2108	2170	97.1
1	0	0(-23)	0	2147	2170	98.9
2	20	0(33)	0	1907	1960	97.3
3	32	0(-47)	0	2091	2170	96.4
	465	0(-710)	0	24375	25550	95.4

()

<ショートと本入所の全利用率推移>

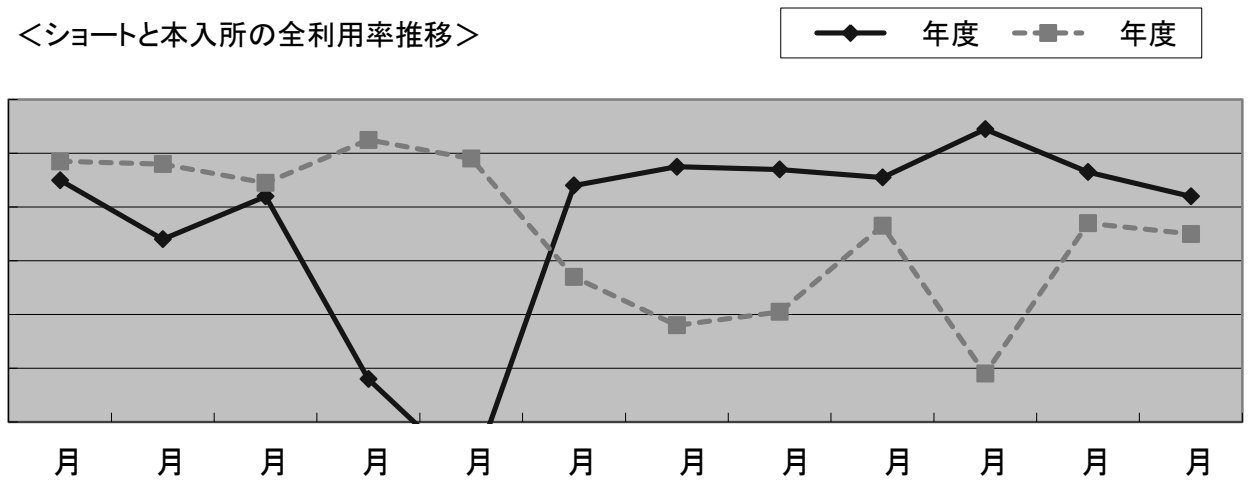

第5章 村岡ケアステーション デイサービス事業

7925

700

73.0%

29 11 16 1

109

1
LED

	1	2	1	2	3	4	5				
4	27	37	352	134	62	29	0	641	30	21.4	71.2
5	28	35	339	126	90	44	0	662	31	21.4	71.2
6	27	36	329	172	81	31	0	676	30	22.5	75.1
7	28	36	351	156	94	30	0	695	31	22.4	74.7
8	37	34	346	162	98	28	0	705	31	22.7	75.8
9	29	29	301	146	82	33	11	631	30	21.0	70.1
10	24	34	326	142	91	37	8	662	31	21.4	71.2
11	27	46	323	124	82	35	7	644	30	21.5	71.6
12	25	42	331	137	95	21	12	663	31	21.4	71.3
1	21	33	313	123	71	38	9	608	28	21.7	72.4
2	23	33	324	127	72	34	8	621	28	22.2	73.9
3	21	45	349	180	71	40	11	717	31	23.1	77.1
29	317	440	3984	1729	989	400	66	7925	362	21.9	73.0%
28	256	661	4312	1912	993	380	139	8653	362	23.9	79.7
29	4.0	5.6	50.3	21.8	12.5	5.0	0.8	—	—	—	—
28	3.0	7.6	49.8	22.1	11.5	4.4	1.6	—	—	—	—

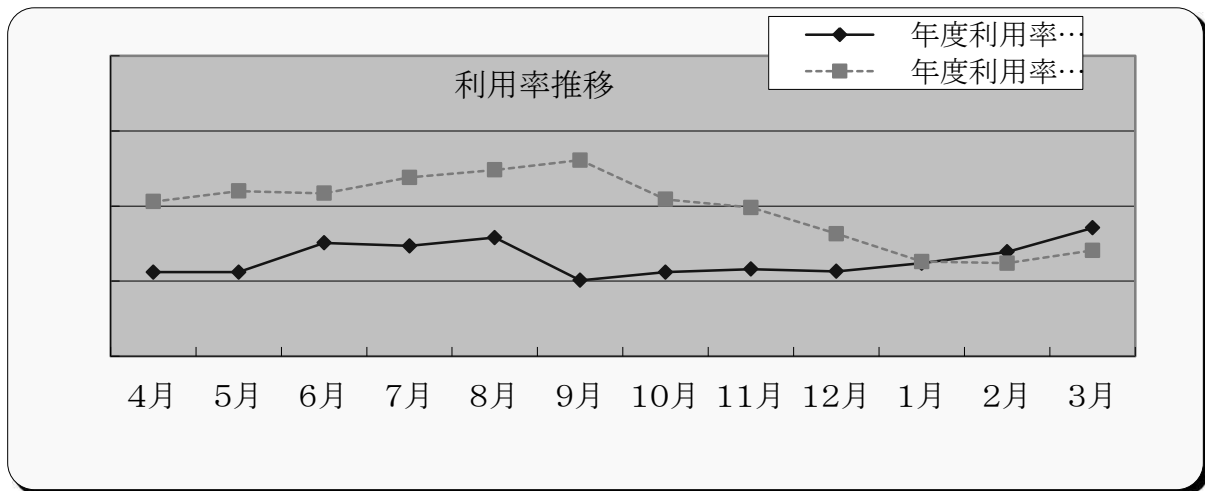

		4	5	6	7	8	9	10	11	12	1	2	3	
		63	61	64	61	62	63	66	68	66	65	69	72	780
		510	534	542	567	581	519	537	528	551	510	514	610	6503
		12	12	12	13	14	12	11	12	12	11	11	12	144
		60	55	61	62	71	58	57	70	62	54	56	66	732

.....

	4	5	6	7	8	9	10	11	12	1	2	3	
	3	2	8	3	0	6	5	4	3	3	4	5	46
	3	4	3	1	5	2	3	3	3	5	1	1	34
...	† 0	2	5	2	5	4	2	1	† 0	2	3	4	12

.....

.....

7 3

.....

2233 8

.....

.....

99

.....

.

.

.....

	4	5	6	7	8	9	10	11	12	1	2	3	
	18	18	19	19	17	17	19	19	19	19	19	19	222
	16	16	17	17	15	14	14	18	18	18	17	17	197
	32	32	34	34	30	28	28	35	35	35	34	34	391
	11	4	9	7	9	8	4	3	3	2	11	8	79

.....

286 109

.

7

7 1 12

3 23

.

.....

6

3 19

	10/30	10/31	11/1	11/2	11/3	11/4	11/5	
	1	1	0	1	3	1	0	7

6 7

第6章 片瀬しおさい荘 デイサービス事業

96.5

90.2

	1	2	1	2	3	4	5				
4	19	67	339	172	111	42	0	750	26	28.8	96.2
5	21	58	312	188	106	47	6	738	26	28.4	94.6
6	19	58	274	177	113	52	8	701	26	27.0	89.9
7	18	49	278	191	139	49	8	732	26	28.2	93.8
8	22	47	281	198	136	48	24	756	27	28.0	93.3
9	18	56	303	161	115	35	29	717	26	27.6	91.9
10	23	54	291	150	101	37	25	681	26	26.2	87.3
11	21	50	268	147	121	38	27	672	26	25.8	86.2
12	18	50	262	142	122	44	35	673	25	26.9	89.7
1	19	50	255	135	91	47	33	630	24	26.3	87.5
2	21	51	250	142	88	45	21	618	24	25.8	85.8
3	23	57	265	191	95	34	26	691	27	25.6	85.3
29	242	647	3378	1994	1338	518	242	8359	309	27.1	90.2%
28	231	670	4571	1943	1083	304	38	8840	309	28.6	95.4
29 %	2.9	7.7	40.4	23.9	16.0	6.2	2.9	—	—	—	—
28 %	2.6	7.6	51.7	22.0	12.3	3.4	0.4	—	—	—	—

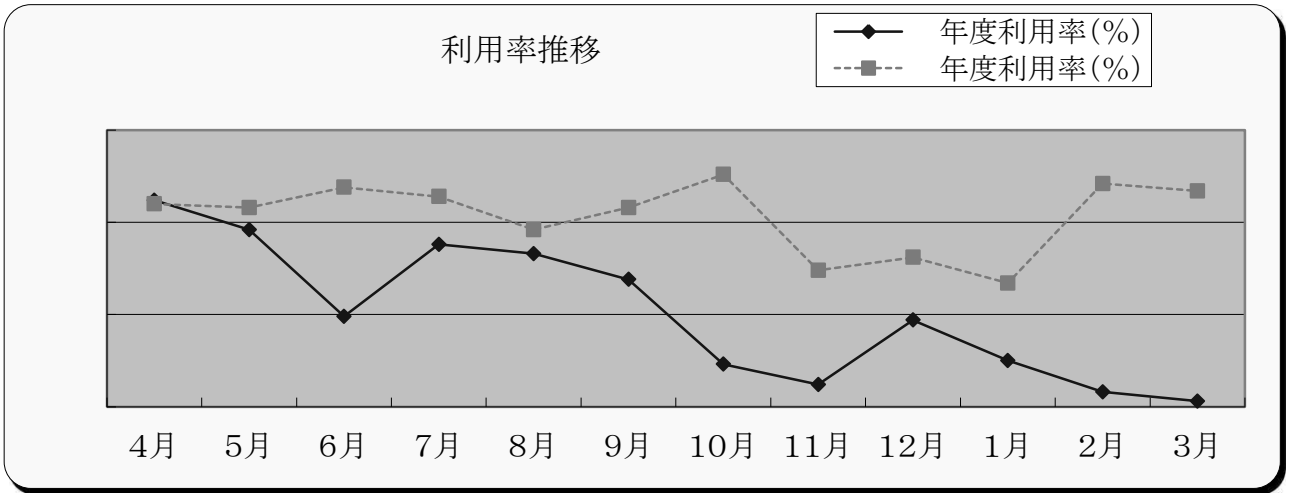

..... 1 4
2 3
200

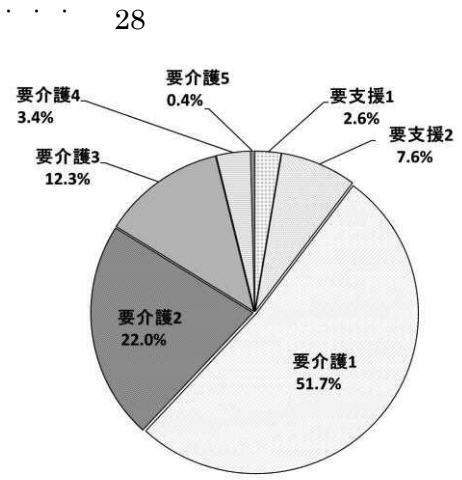
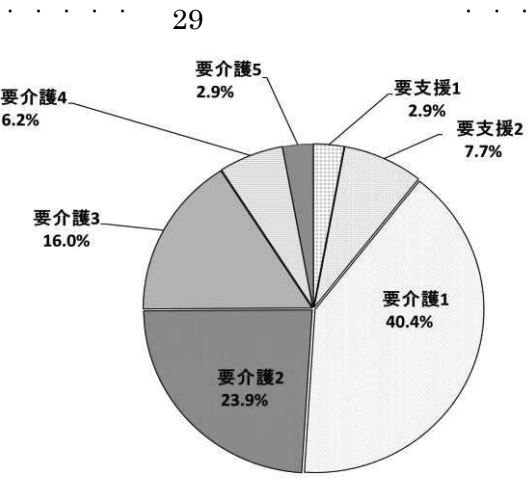

.....

	4	5	6	7	8	9	10	11	12	1	2	3	
	64	64	62	62	64	61	59	59	56	56	53	55	715
	526	526	484	494	526	481	471	469	477	442	435	471	5802

.....

.....

	4	5	6	7	8	9	10	11	12	1	2	3	
	3	3	2	5	5	3	3	1	2	0	3	4	34
	6	3	1	3	5	6	2	4	0	5	3	4	42
...	3	† 0	+1	+2	† 0	3	+1	3	+2	5	† 0	† 0	8

.....

17

12

.

.....

.....

.

.

.....

	4	5	6	7	8	9	10	11	12	1	2	3	
	22	23	23	22	22	21	21	22	21	22	21	21	261
	16	16	16	16	16	16	16	16	16	17	16	16	193
	32	32	32	32	32	32	32	32	32	34	32	32	386
	11	4	9	7	9	8	7	7	5	6	9	11	93

.....

22

16

.....

.....

.....

												
8/3()													8

8

.....

.....

.....

.....

1

.

.....

.

.....

第7章 村岡在宅介護支援センター事業

.....

3

34

.....

2

20

3 4

.

.....

..... 2

3 34

	6/13	6/15	6/19
	10	12	12

1

2

3

.

	4	5	6	7	8	9	10	11	12	1	2	3	
	2	2	2	2	2	2	2	2	2	2	2	2	24
	39	40	40	37	41	40	44	35	35	23	39	37	450

10		
11		
12		

1

(&*	\$	\$	\$	&	'	\$	%&
)	&&	%	%	'	('	\$	(
*	&'	%	\$	\$	&)	\$	&
+	&)%	\$	%	\$	(\$	(*
,	&+&	'	\$	&	'	%&	&	&
-	&*(%	\$	%	&	'&	\$	*
%\$	&*)	\$	\$	%	\$	%)	+
%&	&*&	%	%	\$	\$	\$	&	(
%&	&*&	\$	%	\$	&)	(,
%	&*&	\$	%	&	%	&&	,	'
&	&&)	%	&	&	(%&	*	+
'	&&	%	&	'	&	\$	\$)
'	'\$*(-	-	%&	&*	'*&	'%	**
&	&-, &	%\$	+	+)+	'(&	'\$	&)

1

1

8 9

1 2

&

第8章 藤沢市片瀬地域包括支援センター事業

10

2

	4月	5月	6月	7月	8月	9月	10月	11月	12月	1月	2月	3月	計
29	338	321	317	352	339	338	335	323	339	348	359	355	4064
28	296	337	327	368	363	343	418	369	367	386	378	411	4363

	4月	5月	6月	7月	8月	9月	10月	11月	12月	1月	2月	3月	計
	130	137	143	142	142	137	139	139	136	139	133	134	1651
	168	167	170	167	168	172	178	179	177	175	175	182	2078
	3	3	3	3	4	4	4	4	4	4	3	3	42
29	301	307	316	312	314	313	321	322	317	318	311	319	3771
28	279	279	287	276	286	289	286	279	294	291	292	294	3432

1

1 2

2

1 2

3

41

35

50

第9章 村岡地区地域ささえあいセンター事業

2

	4	5	6	7	8	9	10	11	12	1	2	3	
	433	411	448	502	586	542	561	606	642	517	612	625	6485
	20	20	22	20	22	20	21	20	20	19	19	21	224
1	13.4	16.7	18.0	25.1	26.6	27.1	26.7	30.3	32.1	27.2	32.2	29.8	28.9

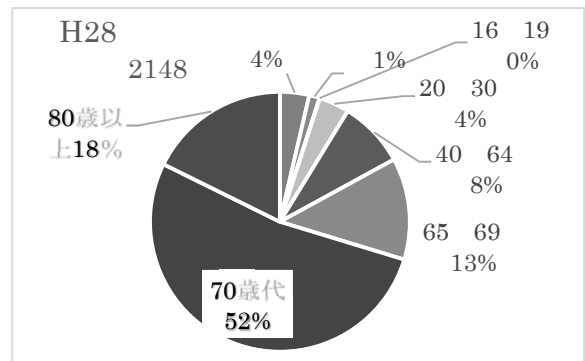
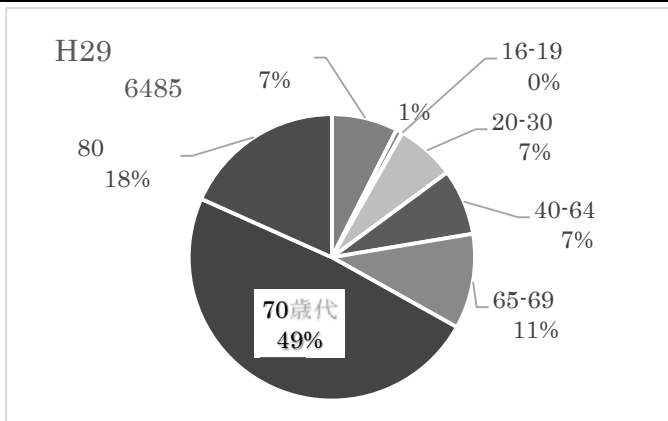

4 9	787	805	729	187	51	148	215					
10 3	1014	1074	879	218	38	164	176					
	1801	1879	1608	405	89	312	391					

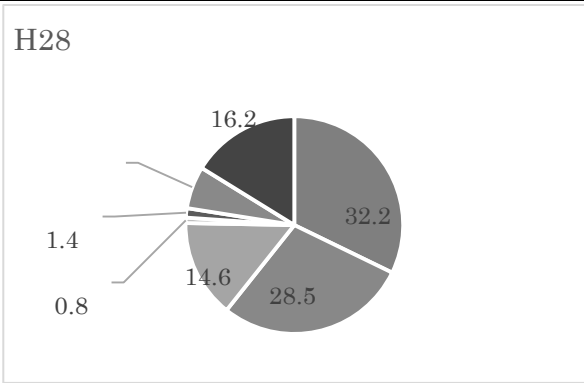
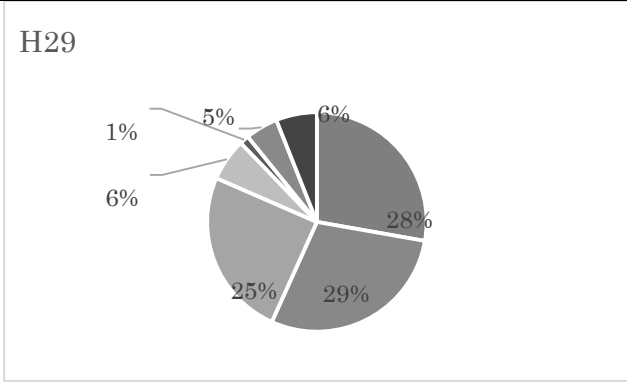

4 9	1560	496	55	88	196	166	87	2	31	18	159	64	
10 3	1950	574	60	116	207	227	92	3	39	44	161	90	
	3510	1070	115	204	403	393	179	5	70	62	320	154	

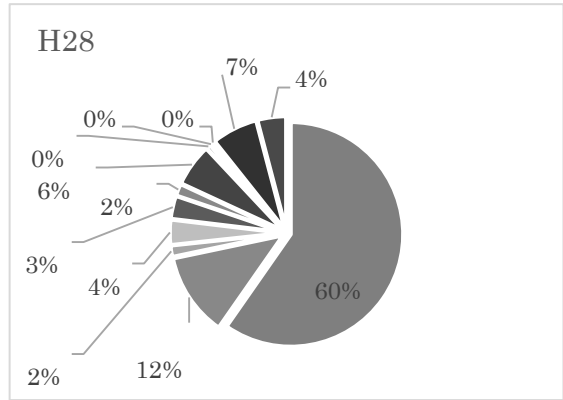
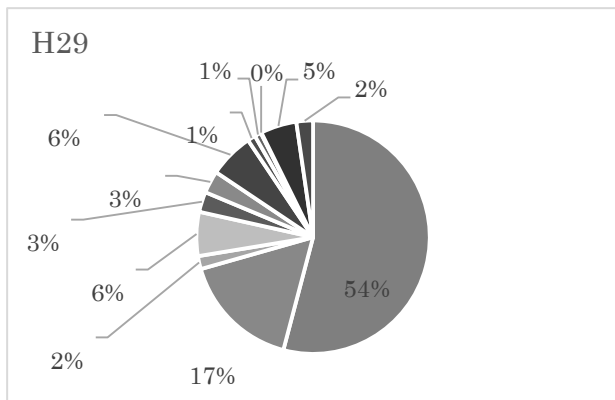

	4	5	6	7	8	9	10	11	12	1	2	3	
	1	1	1	0	2	3	3	5	2	1	0	0	19
	3	1	1	1	2	2	1	9	2	3	3	5	33
	2	1	2	3	2	1	4	0	0	1	1	0	17
	6	3	4	4	6	6	8	14	4	5	4	5	69

.....

	4	5	6	7	8	9	10	11	12	1	2	3	
	0	0	0	0	1	0	1	0	0	0	0	0	2
	2	4	2	1	4	6	6	3	3	6	5	6	48
	2	4	2	1	5	6	7	3	3	6	5	6	50

2

第10章 軽費老人ホーム 村岡ケアハウス事業

.....

24 100 96.5 * &

/

	()	*	+	,	-	%	%	%	%	&	'		
%	\$	%	\$	%	%	\$	\$	\$	\$	%	\$	&	*
	\$	\$	'	\$	\$	\$	&	\$	%	\$	\$	\$	*
fl \$ t	&	&	&	&	&	&	&	&&	&&	&&	&&	&	
fR(t	&	&	&	&	&	&	&	&&	&&	&&	&&	&	

% & & %

\$

	+\$ +() +	, \$, (,) , -	-\$ -(-) %\$		
	\$ ()	\$ \$	\$ \$	()	+) ,
	%)	+ %	* \$	&&	, ' "
	% -	+ %	* \$	&	, & "\$

) +(
--	------

	((,	% &*
--	-------	------

	%		%	&	%	&
	%)	&	(\$
			+ (

第 1 1 章 · 保健 · 衛生

7 8

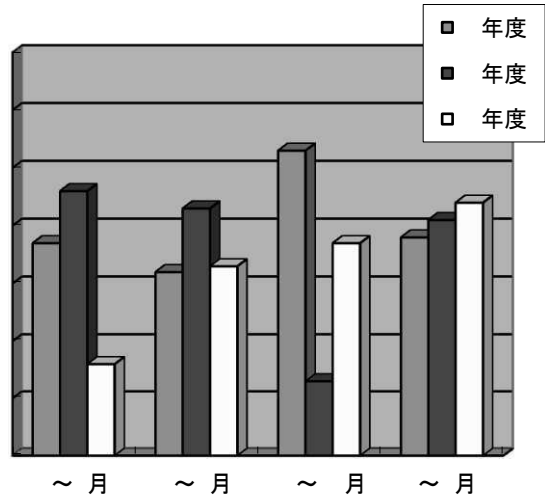
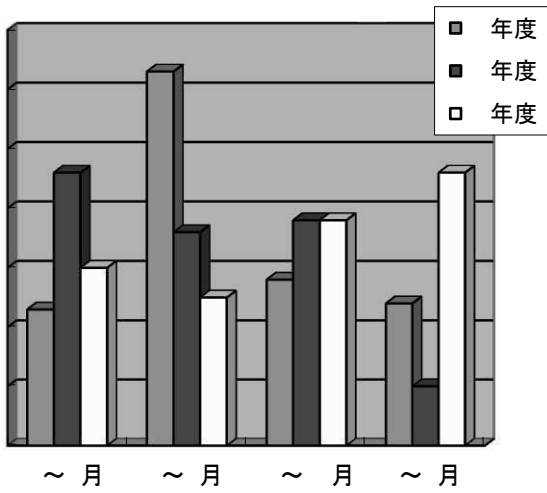

7 8
28 101

3 4
29 193
1250 1258

60

63

10 66 33 39 29 134

11 124 10

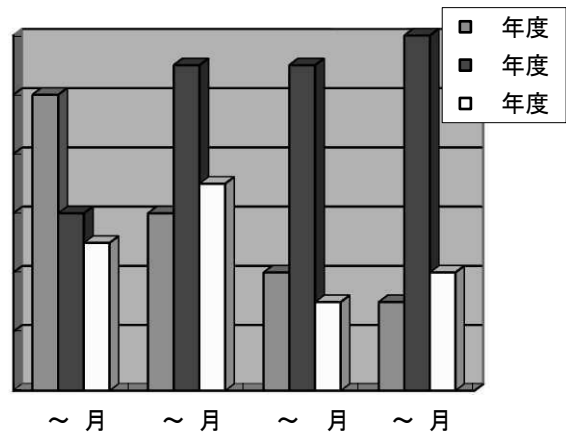
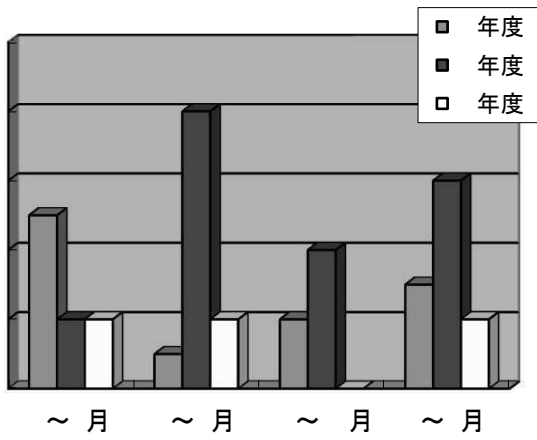

.....	6	10
.....	4	4
.....	1	3
.....		2
.....	3	1

&-	20	3	23
&	23	3	26
&+	13	2	15

&-	10	4	2	16
&	7	4	3	14
&+	4	5	4	13

.....	10
.....	2	1
.....		1

·				
·				
· · · · ·	· · · · ·	50	·	77
· · · · ·	· · · · ·			
· · · · ·	· · · · ·	4		
·				
· · · · ·	· · · · ·	2	·	
· · · · ·	· · · · ·	7	·	
· · · · ·			7	· · · · · 19 } ·
· · · · ·	5			1

·				
· · · · ·				
·				
· · · · ·	· · ·	4		
·				
· · · · ·		55		116
	23			

第 1 2 章 · · 栄養管理・調理

·			
· ·			
· ·			
· ·			
·			
· · · · ·			6
· · · · ·	2		
· · · · ·			
· · · · ·	2		
· · · · ·			



1

	(kcal)	(g)	(g)	(g)
	1309	58.9	29.1 43.6	7.5 8
	1432	63.6	34.7	8.3

29	95,209	22,607	15,852	16,706	8,774	159,148
28	94,673	24,258	17,193	17,652	11,554	165,330

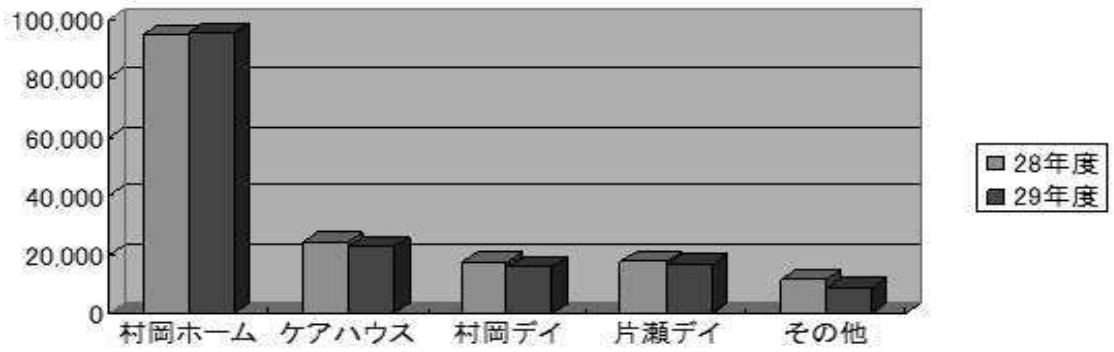

第13章 消防・防災

4/5	%		%
8/29			
10/11	&		%
			%&
11/18)

. 3 . . . 11/1 . . . AED 40 54

. 86 95

6	7	22	4	6	20	13	1	7

.

	2	0	9	33	9	3	0	3	6	116

. 9

. 181

26 16 27 67 28 93

. 2 1

 .

第15章 苦情処理・事故防止

	4	5	6	7	8	9	10	11	12	1	2	3	計
	0	0	1	0	0	0	0	0	0	0	0	0	1
	0	0	1	0	0	0	0	0	0	0	0	0	1
(0	0	0	1	0	0	0	0	0	0	0	0	1
(0	0	0	0	0	0	0	0	0	0	0	0	0
	0	0	0	0	0	1	0	1	0	0	1	0	3
	0	0	0	0	0	0	0	0	0	0	0	0	0
	0	0	0	0	0	0	0	0	0	0	0	0	0
29年度	0	0	2	1	0	1	0	1	0	0	1	0	6
28	0	0	0	2	0	0	2	0	0	1	0	0	5

..... 2 2
 1 1
 2

		4月	5月	6月	7月	8月	9月	10月	11月	12月	1月	2月	3月	計
ホーム	2F	4	11	4	4	11	4	1	3	5	7	0	6	60
	3F	11	11	8	11	12	11	7	8	7	11	7	8	112
ショート	2F	0	1	7	0	1	5	5	6	1	4	1	4	35
	3F	0	2	0	2	0	2	1	0	1	2	0	0	10
デイ(村岡)		1	0	1	2	1	1	1	2	0	1	2	0	12
デイ(片瀬)		4	2	2	1	4	3	1	0	1	1	2	2	23
ケアハウス		0	0	0	0	0	0	0	0	0	0	0	0	0
その他		0	1	0	1	0	0	0	0	0	0	0	0	2
29年度		20	28	22	21	29	26	16	19	15	26	12	20	254
28年度		26	43	33	31	31	27	27	33	27	26	24	21	349

0

& 2

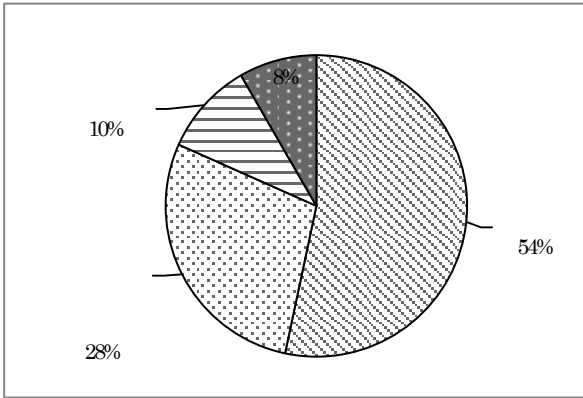

0

': 2

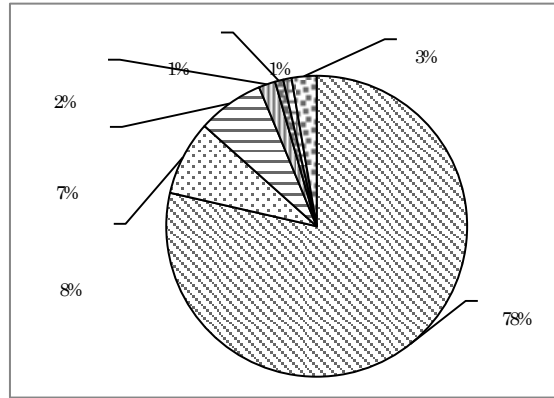

& 2

0

': 2

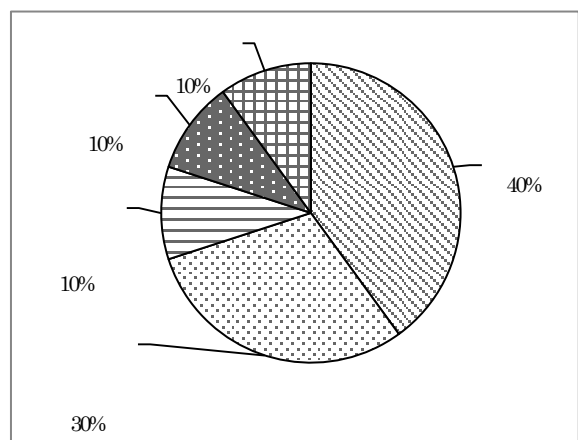
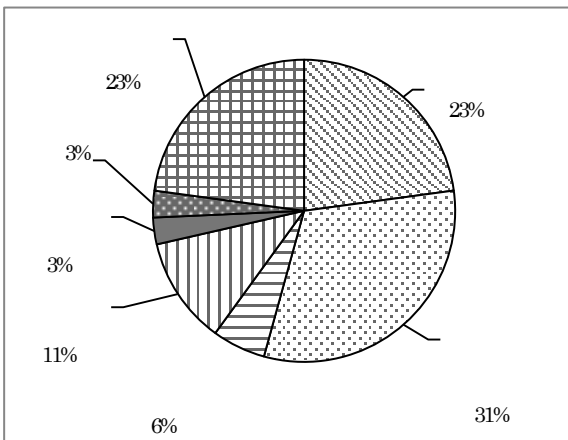

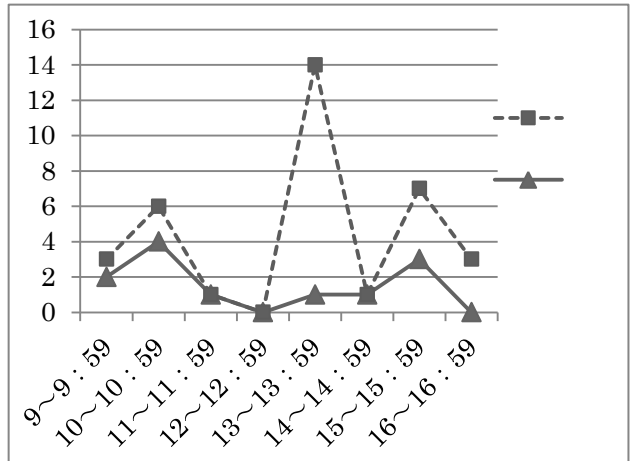
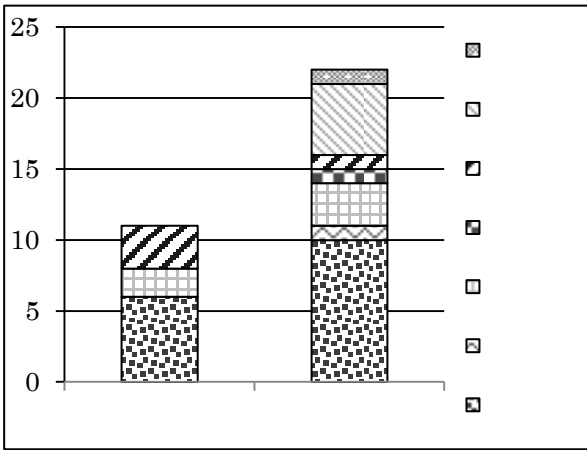

<

>

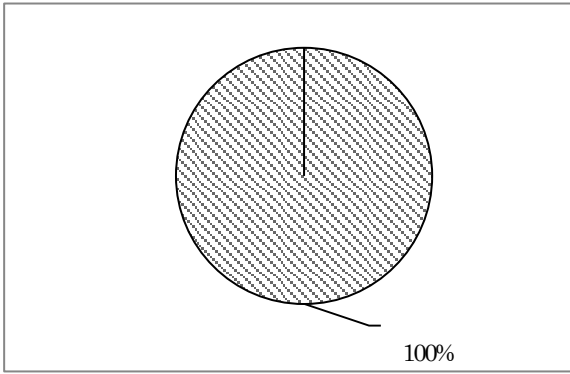

<

>

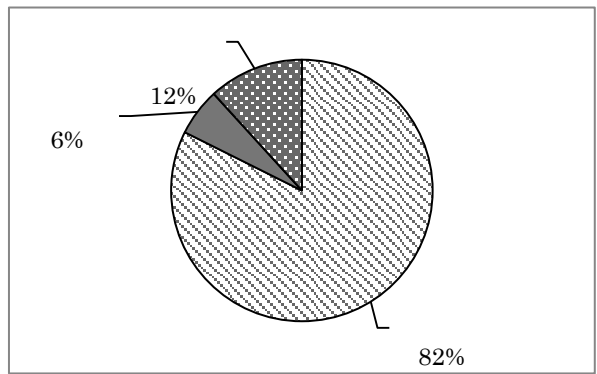

<

>

100

<

>

100

+

100

100

)

100

100

	4月	5月	6月	7月	8月	9月	10月	11月	12月	1月	2月	3月	計
	4	1	1	3	3	1	1	1	1	2	2	2	22
	1	0	0	0	1	0	0	0	1	1	0	1	5
(0	0	0	0	0	0	0	0	0	0	0	0	0
(0	0	0	0	0	0	0	0	0	0	0	0	0
	0	0	2	0	0	0	1	0	0	0	0	2	5
	0	0	0	0	0	0	0	0	0	0	0	0	0
29年度	5	1	3	3	4	1	2	1	2	3	2	5	31
28年度	1	2	3	3	2	0	3	2	1	3	3	1	24

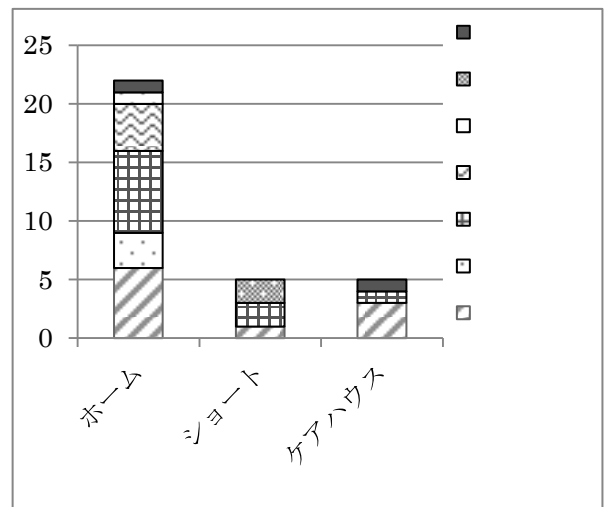
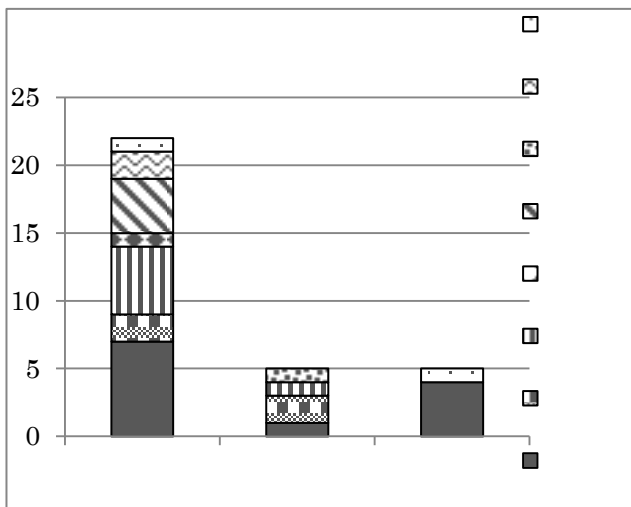

+ ,

&

)

&

)